Plan ogólny gminy Izbica - projekt (uzgodnienia RDOŚ)
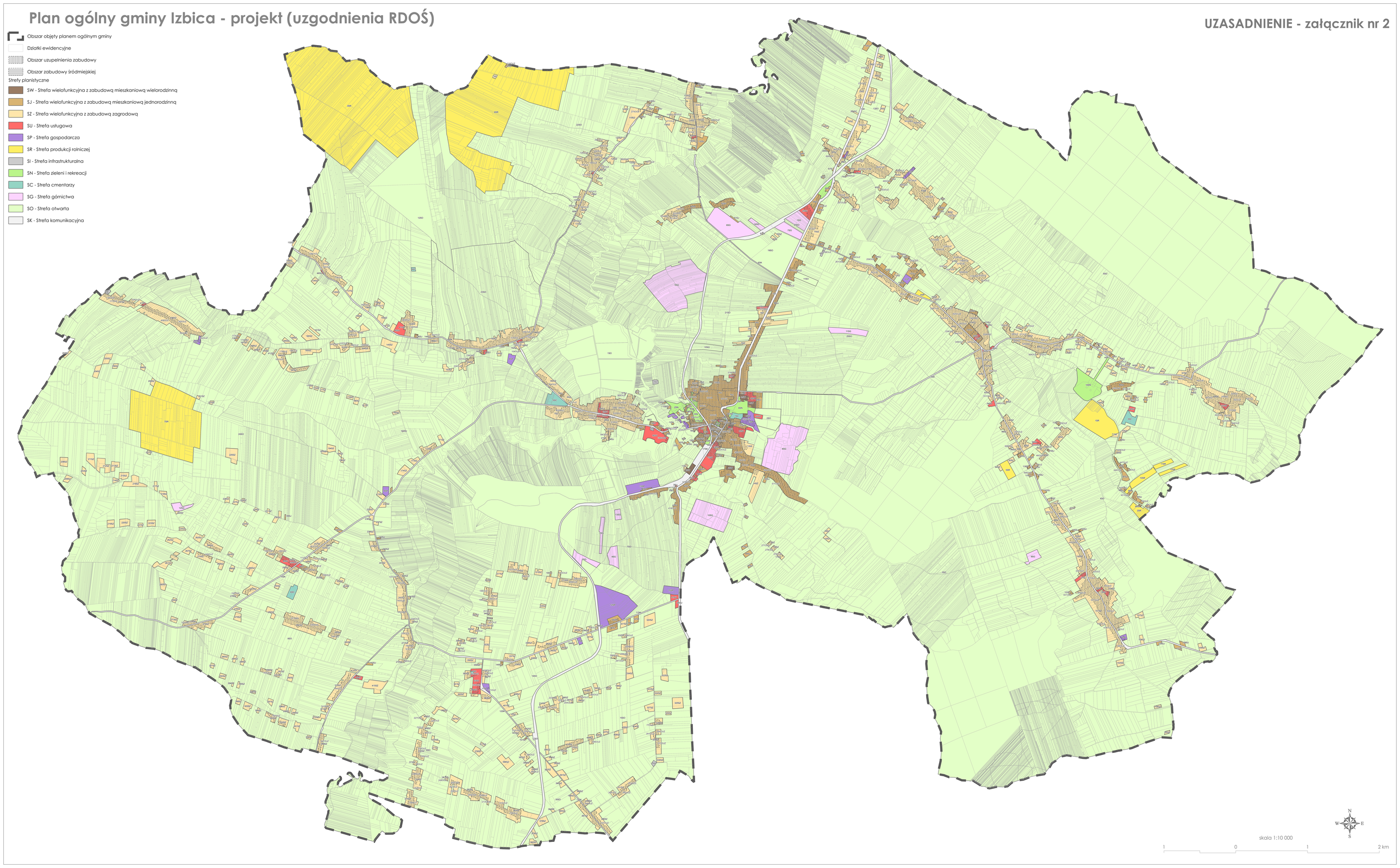
UZASADNIENIE - załącznik nr 2